Informazioni sul prodotto

PANNELLI LADRILLO LOFT

N. art.: BRICK-LADRILLO-LOFT

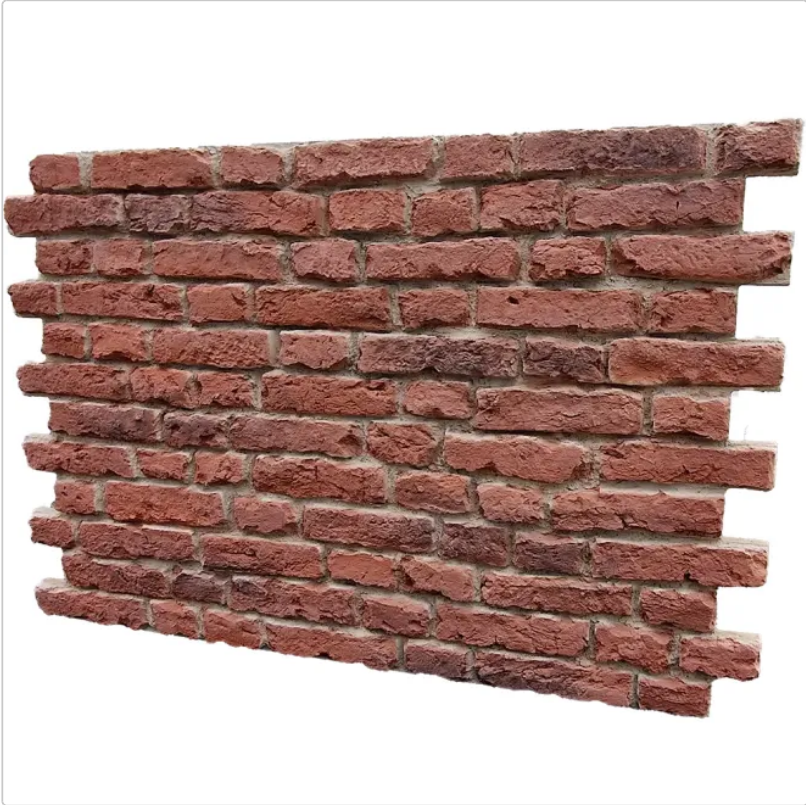

174,00 CHF / pezzo

IVA 8,1% inclusa, escluse spese di spedizione

Sconti quantità	
a partire da 10 pezzi	172,00 CHF - Risparmia 2,00 CHF
a partire da 20 pezzi	171,00 CHF - Risparmia 3,00 CHF
a partire da 40 pezzi	170,00 CHF - Risparmia 4,00 CHF
a partire da 50 pezzi	169,00 CHF - Risparmia 5,00 CHF

Consegna dal **lun 14. dic al gio 24. dic 2026**

Informazioni sul prodotto

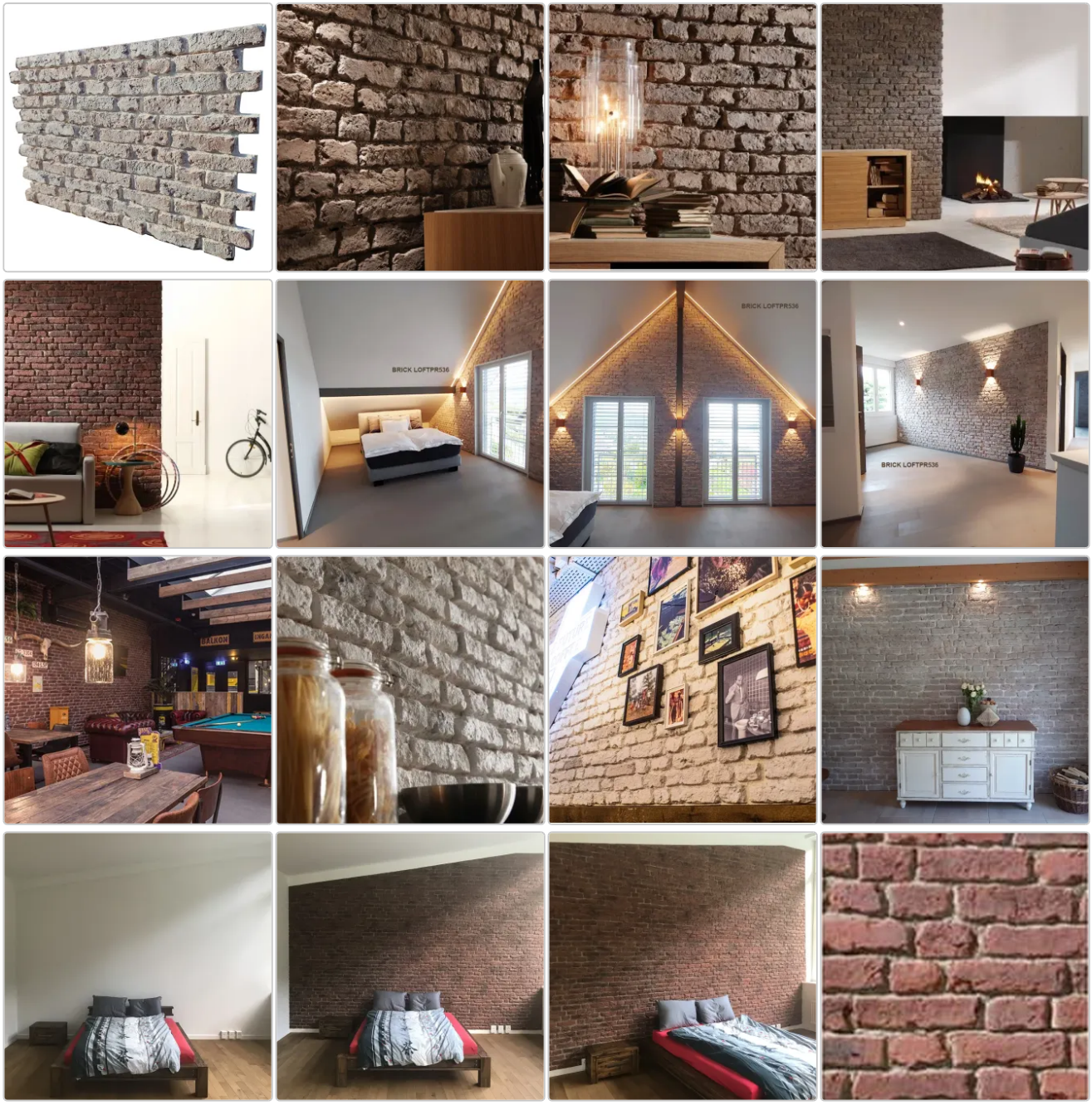

Informazioni sul prodotto



Ladrillo Loft

Collezione Brick · 9 tonalità

Mattone in stile loft – rilievo marcato, grande effetto

Ladrillo Loft riproduce una muratura in mattoni dal rilievo marcato e dalle fughe profonde, come in un magazzino ristrutturato. I mattoni sporgono dalla parete in rilievo.

Nove tonalità, dal classico Naturale al grigio Industrial, consentono ogni atmosfera. Effetto mattone per loft, bar, uffici e ambienti abitativi.

Da posare da séServizio di posa in tutta la SvizzeraPer interni Calcolare i pannelliRichiedere la posa

In sintesi

Superficie coperta**1,02 m² per pannello** Prezzo al m²**ca. 170,59 CHF** Dimensioni esterne**128 × 84 cm, a incastro laterale** Spessore**1–4,5 cm** Protezione antincendio**B-s1,d0, difficilmente infiammabile** Peso**8–9 kg per pannello** Tonalità**9 tonalità**

Buoni motivi

Informazioni sul prodotto

Effetto mattone senza opere murarie con Ladrillo Loft

- 1**Incredibilmente realistico**Calcato da una vera muratura in mattoni dal rilievo marcato. Al tatto la superficie sembra terracotta.
- 2**Semplicemente avvitato**Avvitare invece di murare. Si sega e si fora con attrezzi normali.
- 3**Leggeri e posati rapidamente**Molto più leggero della muratura. Ca. 10–15 m² in un giorno sono fattibili con un po’ di abilità.
- 4**Robusto e resistente agli urti**Uno strato superficiale duro protegge l’anima in poliuretano.

Scheda tecnica

Misure e disegni Ladrillo Loft

Pannello · 128 × 84 cm Ladrillo Loft: pannello 128 × 84 cm con incastro Motivo della pietra · pietra da 24 cm
Ladrillo Loft: motivo della pietra, pietra da 24 cm Pezzo angolare · alto 84 cm Ladrillo Loft: pezzo angolare 17 e 12 cm, alto 84 cm Profilo · spessore 1–4,5 cm Ladrillo Loft: profilo, spessore da 1 a 4,5 cm

Superficie coperta per pannello

per il calcolo delle quantità

1,02 m²

Misure secondo la scheda tecnica del produttore in cm, tolleranza ±1 cm, disegni semplificati.

Misure e materiale Collezione / modello Brick / Ladrillo Loft Numeri di tonalità PR-530 Antico, PR-531 Bianco, PR-532 Bianco invecchiato, PR-533 Marrone, PR-534 Marrone terra, PR-535 Naturale, PR-536 Industrial, PR-537 Grigio carbone, PR-538 Grigio misto Dimensioni esterne 128 × 84 cm, a incastro laterale Superficie coperta per pannello **1,02** m² Spessore 1–4,5 cm Mattone ca. 24 cm di lunghezza, fuga ca. 1,5 cm Peso 8–9 kg per pannello Materiale PR: strato superficiale su anima in poliuretano Protezione antincendio B-s1,d0 secondo EN 13501-1: difficilmente infiammabile, nessun gocciolamento di particelle ardenti Impiego Interni Fissaggio 4–8 viti per pannello Accessori Stucco per fughe e kit di ritocco colore, le quantità sono calcolate dal calcolatore di pannelli Pezzi angolari per ogni numero di tonalità (codice con «E», secondo la scheda tecnica)

Scelta delle tonalità

Tonalità Ladrillo Loft: pannelli in pietra ricostruita effetto mattone

Cliccate su un colore: viene ripreso nel calcolatore di pannelli e sotto «Peso - Imballo - Scelta: kit di ritocco colore/stucco per fughe» vedete gli accessori adatti.

PR-530Antico PR-531Bianco PR-532Bianco invecchiato PR-533Marrone PR-534Marrone terra PR-535Naturale PR-536Industrial PR-537Grigio carbone PR-538Grigio misto Peso - Imballo - Scelta: kit di ritocco colore/stucco per fughe

Componiamo gli accessori adatti al vostro numero di tonalità.

Articolo Peso kg per pannello Pezzi per cartone Numero max. di pannelli per pallet Stucco per fughe Colore delle fughe Spray colorati **PR-530** Pannello Antico 8–9 3 36 MSA-50 PT-12 **PTX-501 Comp-09** PTX-11 PTX-500 PTX-19 **PR-530E** Pezzo angolare 4–5 6 30 **PR-531** Pannello Bianco 8–9 3 36 MSA-70 – **PTX-10 PR-531E** Pezzo angolare 4–5 6 30 **PR-532** Pannello Bianco invecchiato 8–9 3 36 MSA-70 – **PTX-20 PTX-51** PTE-24 PTE-21 **PR-532E** Pezzo angolare 4–5 6 30 **PR-533** Pannello Marrone 8–9 3 36 MSA-50 PT-12 **PTX-56** PTX-57 PTX-58 PTX-19 **PR-533E** Pezzo angolare 4–5 6 30 **PR-534** Pannello Marrone terra 8–9 3 36 MSA-10 – **PTX-01 PTX-07** PTX-59 PTE-31 PTX-501 **PR-534E** Pezzo angolare 4–5 6 30 **PR-535** Pannello Naturale 8–9 3 36 MSA-50 PT-12 **PTX-56** PTX-34 PTX-58 PTE-31 **PR-535E** Pezzo angolare 4–5 6 30 **PR-536** Pannello Industrial 8–9 3 36 MSA-70 – **PTX-20 PTE-33**

Informazioni sul prodotto

PTX-80 PTX-09 **PR-536E** Pezzo angolare 4–5 6 30 **PR-537** Pannello Grigio carbone 8–9 3 36 MSA-30 PT-68 **PT-91 PR-537E** Pezzo angolare 4–5 6 30 **PR-538** Pannello Grigio misto 8–9 3 36 MSA-10 PT-69 **PTX-92 PR-538E** Pezzo angolare 4–5 6 30

In grassetto: necessario. Grigio: opzionale. Le indicazioni valgono per pannello e pezzo angolare.

Comp-09 Esparto rosso (applicatore) · MSA-10 stucco per fughe beige · MSA-30 stucco per fughe grigio · MSA-50 stucco per fughe scuro · MSA-70 stucco per fughe Bianco Italia · PT-12 colore delle fughe scuro · PT-68 colore delle fughe Antracite · PT-69 colore delle fughe Grigio misto · PT-91 Grigio carbone · PTE-21 patina marrone · PTE-24 patina rossa · PTE-31 patina cuoio · PTE-33 patina calcinata · PTX-01 Beige ardesia · PTX-07 Ocra · PTX-09 Marrone · PTX-10 Bianco neve · PTX-11 Rosso invecchiato · PTX-19 Antracite · PTX-20 Bianco Italia · PTX-34 Mattone argilla · PTX-500 Rosso chiaro · PTX-501 Rosso scuro · PTX-51 Bianco bluastro · PTX-56 Crema · PTX-57 Marrone mattone scuro · PTX-58 Marrone mattone chiaro · PTX-59 Marrone brace · PTX-80 Marrone mattone · PTX-92 Mattone grigio misto.

Calcolatore di quantità

Numero di pezzi Ladrillo Loft per la vostra superficie murale

Inserite le misure della parete, leggete il numero di pezzi e guardate più in basso nell’animazione di posa come viene posata la vostra parete.

! La quantità esatta dipende dalla vostra parete, dai tagli e dalla posa. Saremo lieti di consigliarvi.

Il calcolatore è in fase di caricamento.

Larghezza della parete in cm Altezza della parete in cm Detrazione porte/finestre in m² Sfrido in % Numero di tonalità Nessun numero di tonalità selezionato. Selezionatelo nel campo arancione. Aggiungere stucco per fughe1 cartuccia da 310 ml ogni 3 pannelli, per le teste delle viti e le giunture. Aggiungere kit di ritocco colore1 kit di ritocco colore ogni 15 pannelli. Il kit giusto per la vostra scelta lo determiniamo noi per voi. Sconti quantità per pannello Superficie della parete– Numero di tonalità**selezionare** Pannelli– Prezzo per pannello– Stucco per fughe a 16.00 CHF– Kit di ritocco colore a 51.00 CHF– Totale– Risparmio grazie al prezzo scalare–

Gli sconti quantità si applicano a partire da 10 pannelli.

Prezzi IVA 8,1 % inclusa, spese di spedizione escluse.

Le spese di spedizione sono indicate nel carrello.

Aggiungi al carrello

Informazioni sul prodotto

I pannelli con numero di tonalità, lo stucco per fughe e il kit di ritocco colore vengono aggiunti insieme al carrello.

Piano di posa

Ecco come viene posata la vostra parete in mattoni

L’animazione posa la vostra parete fila per fila partendo dal basso a sinistra, con le misure del calcolatore di pannelli. Linee arancioni mostrano ogni taglio, i resti vengono riutilizzati.



Il piano di posa si avvia non appena è visibile sullo schermo.

Rappresentazione semplificata senza porte né finestre. La quantità da ordinare è determinata dal calcolatore di pannelli.

Valorizzare gli ambienti

Effetto mattone per bar, parete TV e camera da letto: Ladrillo Loft
Ladrillo Loft porta il look di un magazzino in ogni ambiente, privato o commerciale. Senza muratore e senza malta.

Negozi e studi
Look da magazzino nel negozio

Ladrillo Loft dà a negozi e showroom il rilievo marcato di un vecchio magazzino e mette in risalto la merce in modo incisivo.

Ristorazione
Bar industriale con rilievo

Dietro il bancone i mattoni di Ladrillo Loft risaltano in rilievo. La luce radente ne rafforza l’effetto.

Ingresso e reception
Reception in stile loft

Alla reception Ladrillo Loft risulta incisivo e moderno, in ufficio come in hotel.

Soggiorno
Atmosfera loft a casa

Una parete in Ladrillo Loft porta in soggiorno il carattere di un magazzino ristrutturato, dal classico Naturale al grigio Industrial.

Posa

Posare Ladrillo Loft: passo dopo passo

Informazioni sul prodotto

I pannelli li posate senza professionisti. Tenete ogni pannello da soli, lo tagliate con attrezzi normali e lo avvitate direttamente. Niente malta, niente muratore.

Parete in mattoni Ladrillo Loft: i quattro passi

1 Tagliare Sega circolare con binario di guida o seghetto alternativo: entrambi danno bordi puliti. Prima del montaggio ritoccate i tagli con il kit di ritocco colore. 2 Fissare Appoggiate il pannello e fissatelo con 4–8 viti. 3 Chiudere le fughe Lo stucco per fughe chiude giunture e teste delle viti. 4 Ritoccare i bordi con lo spray Ripassate con lo spray del kit di ritocco colore tutti i punti stuccati e i bordi. La vostra parete in mattoni è finita.
Avvitato direttamente e fissato saldamente: Il pannello è posato a filo.

Materiale e attrezzi

Per il taglio, seghetto alternativo o sega circolare con binario di guida, inoltre avvitatore a batteria e livella.

Accessori: stucco per fughe e kit di ritocco colore.

Bordi di parete aperti: Lisciate i bordi a fine parete con stucco per fughe o mascherateli con un profilo di copertura.

Vedere le istruzioni di posa e i consigli pratici

- Attrezzi
- Bordi di parete aperti
- Tagli obliqui
- Interruttori & prese
- Integrare l’illuminazione

Far posare

Posa a cura del nostro team, in tutta la Svizzera. I campioni li potete vedere nella nostra esposizione di 290 m², Zürcherstrasse 64, 8500 Frauenfeld.

Telefono 052 552 69 69 **Cellulare** 076 306 04 67 **E-mail** info@xstein.ch **Esposizione** Zürcherstrasse 64, 8500 Frauenfeld

Richiedere la posa

Domande frequenti

Cosa dovreste sapere su Ladrillo Loft Quanto è grande un pannello e quanta parete copre?
Un pannello misura esternamente 128 × 84 cm, a incastro laterale, e copre 1,02 m² di parete. Per 10 m² di parete, con il 10 % di sfrido, vi servono 11 pannelli.

Quanto è marcato il rilievo di Ladrillo Loft?
Secondo la scheda tecnica il pannello ha uno spessore da 1 a 4,5 cm. I mattoni sporgono così nettamente dalla superficie; con luce laterale la parete appare particolarmente in rilievo.

Informazioni sul prodotto

Ladrillo Loft è adatto per l’esterno?

No, non per l’esterno. Ladrillo Loft è prodotto nella versione PR per interni.

Esistono angoli abbinati?

Sì. Secondo la scheda tecnica, per ogni tonalità esiste un pezzo angolare (p. es. PR-530E). Per i bordi aperti senza angolo usate stucco per fughe o un profilo di copertura.

Mi serve un artigiano?

No. Avvitate i pannelli. Chi non vuole farlo da sé prenota il nostro team di posa, in tutta la Svizzera.

Quanto stucco per fughe e quanto kit di ritocco colore mi servono?

Ogni 3 pannelli 1 cartuccia di stucco per fughe (310 ml), ogni 15 pannelli 1 kit di ritocco colore, scelto in base al vostro numero di tonalità. Il calcolatore qui sopra aggiunge entrambi.

opzioni disponibili

Colore BRICK


PR-530


PR-531


PR-532


PR-533


PR-534


PR-535


PR-536


PR-537


PR-538